



# CENTRE DE PATHOLOGIES MAMMAIRES ET GYNÉCOLOGIQUES

Une prise en charge personnalisée  
du diagnostic à la surveillance

L'assurance d'un premier rendez-vous rapide

Une collaboration étroite avec votre gynécologue  
et votre médecin traitant

Une permanence des soins 7 jours sur 7  
assurée par des chirurgiens gynécologues

A chaque étape de votre parcours de soins,  
notre équipe médicale informe  
votre médecin traitant  
de votre prise en charge.

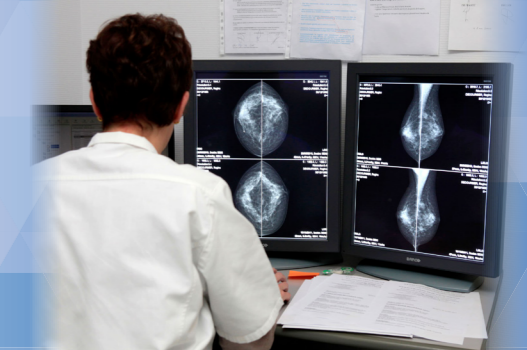

Votre médecin traitant, votre gynécologue ou vous-même, avez remarqué une anomalie au niveau du sein (rougeur, grosseur, douleur, etc.) ou des organes génitaux faisant suspecter un cancer, le Centre de Pathologies Mammaires et Gynécologiques vous prend en charge grâce à une **ÉQUIPE PLURIDISCIPLINAIRE** intégrée à la Polyclinique du Val de Saône.

Parce qu'il est important que vous disposiez d'informations concernant cette anomalie, une plateforme d'accueil et d'écoute est mise à votre disposition et peut vous proposer un rendez-vous rapide, le plus souvent en moins de 48 heures.

N° unique : **03 85 23 84 60** ou [CPMG.MACON@gmail.com](mailto:CPMG.MACON@gmail.com)

Une interface médicale et psychologique dédiée, de la consultation d'annonce jusqu'à la surveillance :

Des **médecins radiologues** équipés du meilleur matériel et spécialisés pour les prélèvements biopsiques (*micro et macrobiopsies*).

Des **médecins anatomo-pathologistes** assurent l'examen des biopsies et posent le diagnostic afin de présenter votre dossier en **Réunion de Concertation Pluridisciplinaire (RCP)**.

Des **chirurgiens gynécologues spécialisés en cancérologie et des gynécologues médicaux** vous reçoivent et vous proposent une prise en charge médicale ou chirurgicale adaptée.

Une **équipe d'oncologues et radiothérapeutes** vous suit tout au long de votre parcours de soins et s'adapte à vos réactions face au traitement proposé.

Des **chirurgiens plasticiens** sont à votre disposition en cas de nécessité de reconstruction mammaire suite à une intervention chirurgicale.

Des **soins de support** vous sont proposés pendant et après le traitement : centre anti-douleur, infirmières spécialisées, psychologues, assistantes sociales, socio-esthéticiennes, activité physique adaptée et associations de patients.

Un **Espace Cancer Infos** est à votre disposition en partenariat avec **La Ligue contre le cancer**.

## NOUS ORGANISONS VOTRE PRISE EN CHARGE

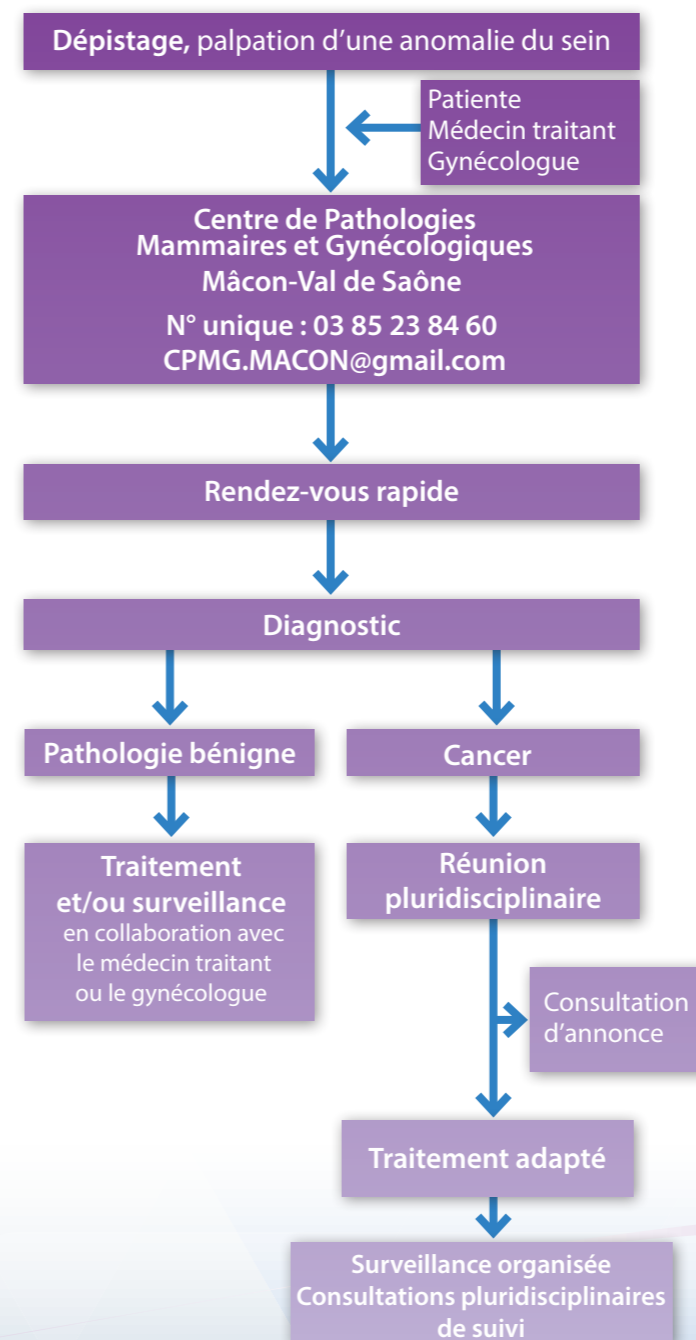

**Réunion de Concertation Pluridisciplinaire (RCP) :**  
La prise en charge qui vous sera proposée est discutée lors d'une réunion par l'ensemble de l'équipe de soins. Elle permet l'expertise et un traitement personnalisé en lien avec votre médecin traitant et votre gynécologue.

**Espace Cancer Infos :** Accès informatique spécifique et mise à disposition des guides d'informations Cancers infos.

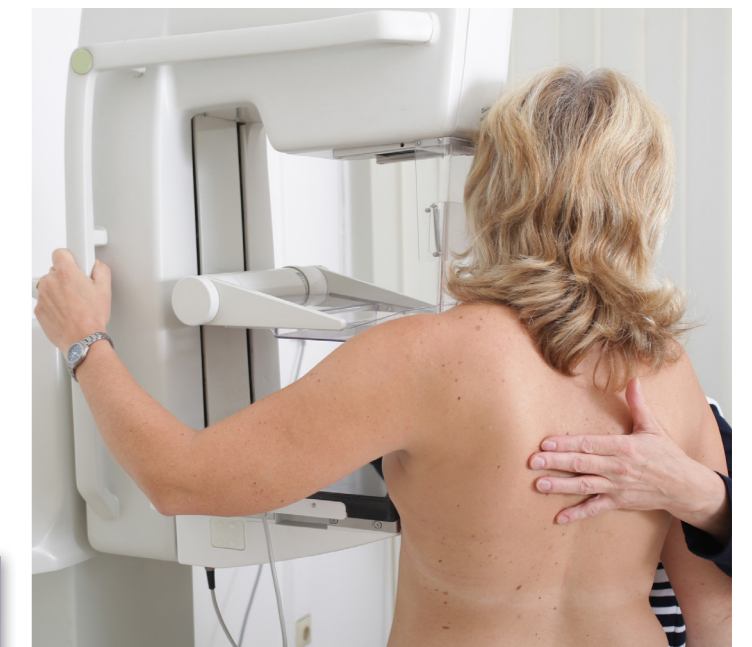

**RENSEIGNEMENTS ET RENDEZ-VOUS :**  
N° unique : **03 85 23 84 60**